

**REGIONE AUTONOMA DELLA SARDEGNA**  
ASSESSORATO REGIONALE DIFESA AMBIENTE  
CORPO FORESTALE E DI VIGILANZA AMBIENTALE  
SERVIZIO TERRITORIALE ISPETTORATO RIPARTIMENTALE DI TEMPIO PAUSANIA

PROVINCIA DI SASSARI  
COMUNE DI BERTCHIDDA

VINCOLO IDROGEOLOGICO  
(Art. 1 Regio Decreto Legge 30 Dicembre 1923 N° 3267  
Art. 20 L.R. 27 Aprile 2016 N° 8)

ELABORATO CARTOGRAFICO  
SU BASE CATASTALE  
SCALA 1:100000

Il Direttore del Servizio  
(Dott. Giancarlo Muntoni)

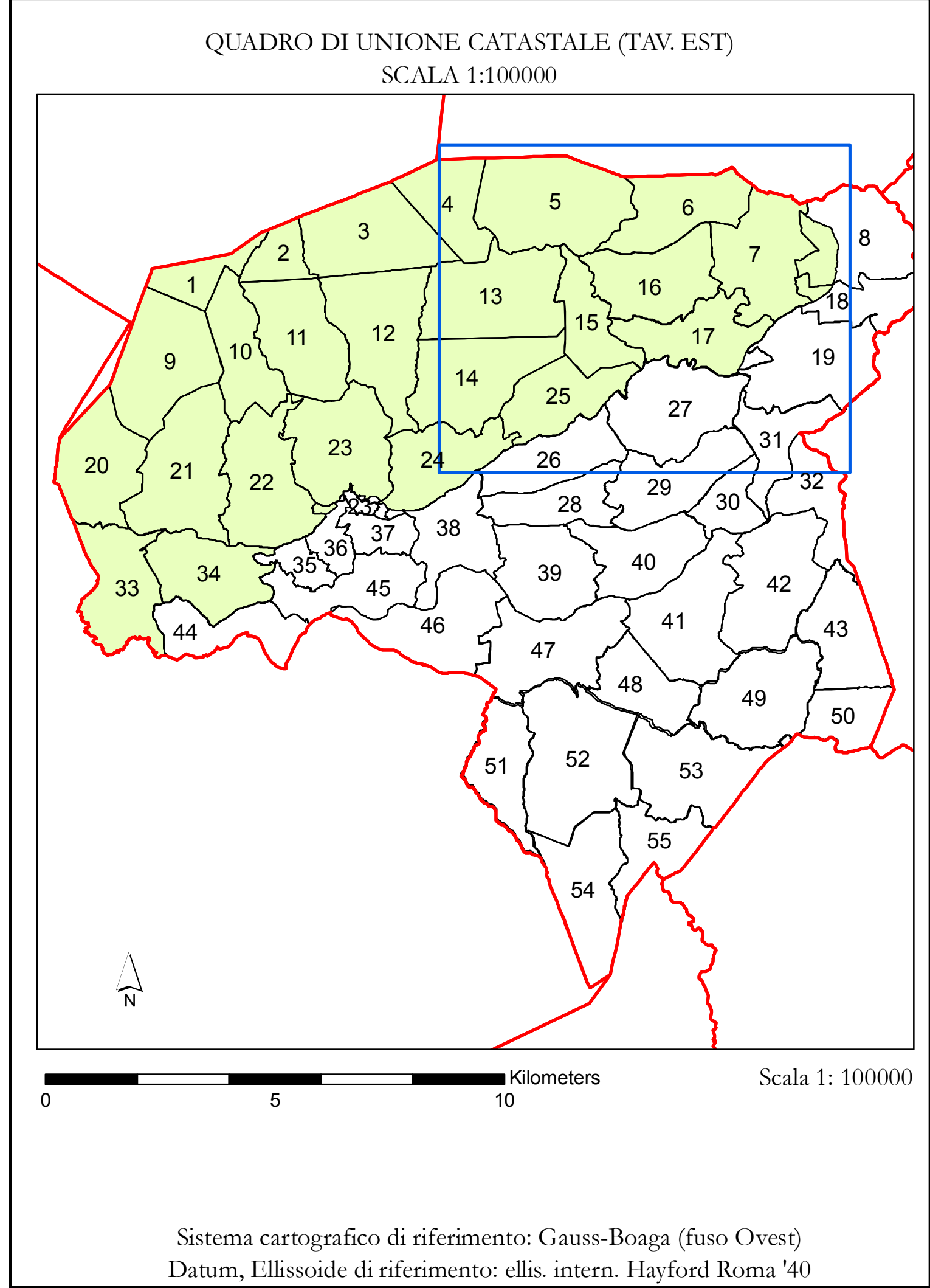

**Legenda**

Catasto fogli

Proposta vincolo idrogeologico Berchidda

